

Planta (-45.0)

escala 1:25

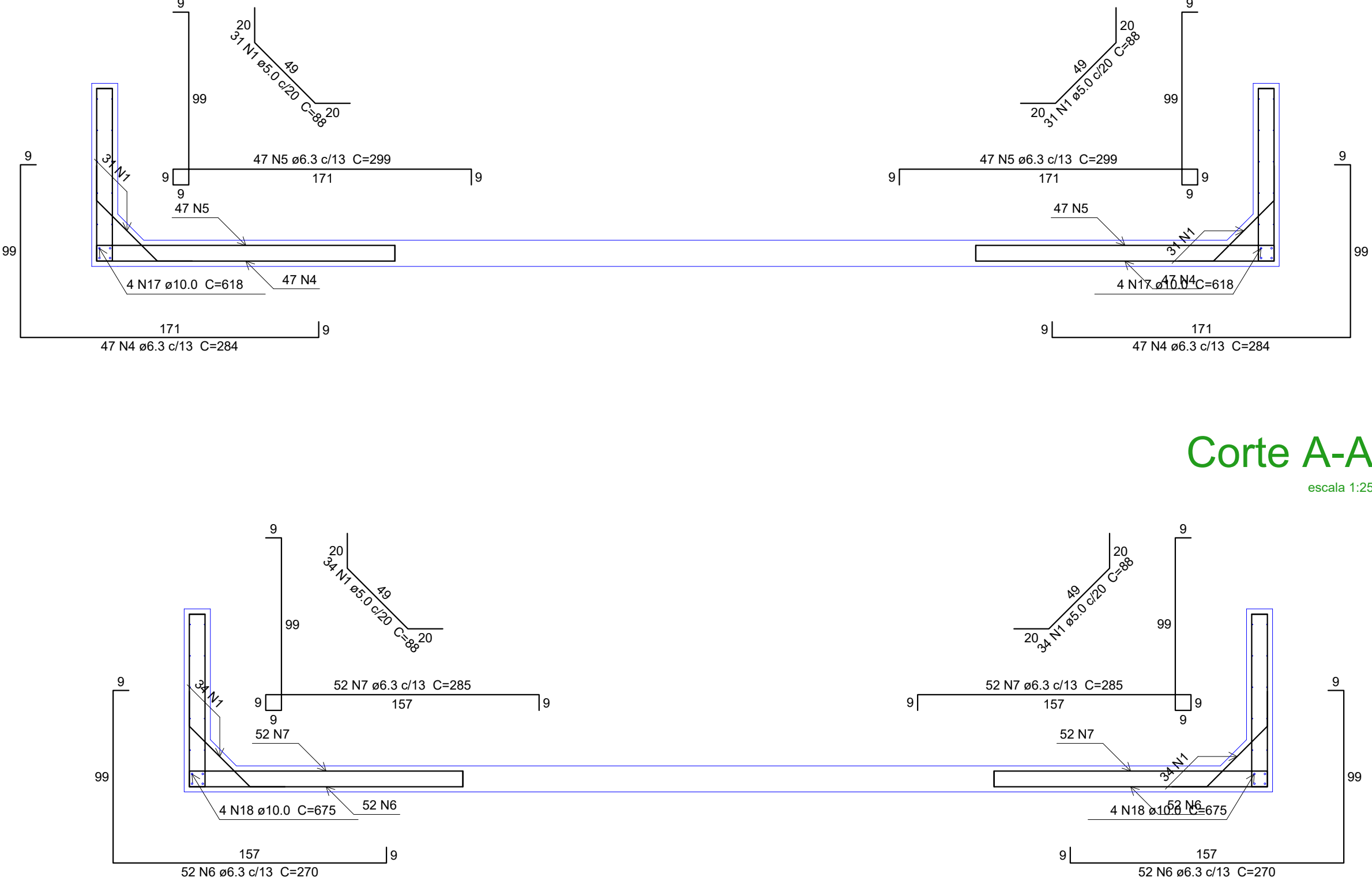

Corte A-A

escala 1:25

Corte B-B

escala 1:25

PREFEITURA:		CAU-TO:	
		BOMBEIRO / NATURATINS:	
PROPRIETÁRIO: SERVIÇO SOCIAL DO COMÉRCIO - SESC - ADMINISTRAÇÃO REGIONAL NO ESTADO DO TOCANTINS		<div>ESTRUTURAL</div>	
END. OBRA: RUA 09, QUADRA A1, AL 03, 60 - SETOR PARQUE PRIMAVERA, GURUPI - TO.			
PROJETO: REFORMA PARQUE PRIMAVERA- SESC GURUPI			
CONTEÚDO: PROJETO ESTRUTURAL EM CONCRETO ARMADO - PISCINA INFANTIL			
ÁREA PISCINA INFANTIL: 35,63 M²			
AUTORA DO PROJETO: ENG. TATIELLE SOARES DA SILVA			
ASSINATURAS:			
<div>SERVIÇO SOCIAL DO COMÉRCIO - SESC ADMINISTRAÇÃO REGIONAL NO ESTADO DO TOCANTINS PROPRIETÁRIO</div>			
<div>ENG. TATIELLE SOARES DA SILVA - CREA 312390-TO AUTORA DO PROJETO</div>			
<div><div>TS</div><div>TATIELLE SOARES</div><div>ENGENHEIRA CIVIL</div></div>		FOLHA <div>2/2</div>	
PAVIMENTO: TERREO	DESENHO: TATIELLE SOARES	ESCALA: INDICADA	DATA: MAIO/2023